



## LA GRANDE EXPÉDITION LES FILLES DU ROY

Nom : \_\_\_\_\_

**Complète les phrases en utilisant les mots suivants :** Québec, ferme, misère, défricher, huit, engagés, mariage, 700, fortune, charpentiers, amour, grands, enfants, maison (2 fois), engagé, mari, fourrures, terres, Ville-Marie, femmes, religion, mariées, fortes, choisir, argent, orphelines.

1. En 1668, le principal problème au développement de la colonie était le manque de \_\_\_\_\_.
2. Il y avait à peu près \_\_\_\_\_ hommes pour une femme.
3. Les filles du Roy étaient des jeunes filles souvent \_\_\_\_\_ que le roi hébergeait à Paris.
4. Elles étaient prises en charge par des sœurs religieuses, les Ursulines, à \_\_\_\_\_ et par Marguerite Bourgeois à \_\_\_\_\_.
5. Un règlement faisait en sorte que certains colons pouvaient perdre leurs \_\_\_\_\_ s'ils ne se mariaient pas avant le moment prévu.
6. Certains métiers des hommes, mentionnés dans le film, étaient ceux d'\_\_\_\_\_, de chirurgiens, de marchands de \_\_\_\_\_ et de \_\_\_\_\_.
7. Un colon possédant une terre devait entre autres \_\_\_\_\_ sa terre, construire sa \_\_\_\_\_ et cultiver sa terre.



8. Un \_\_\_\_\_ ne possédait pas de terre ni de maison.
9. Les filles du Roy avaient une dot qui représentait un montant d' \_\_\_\_\_ remis au \_\_\_\_\_ lors du mariage.
10. Le choix du mari était souvent décidé en fonction du statut qu'il avait dans la société, de ses possessions ou de sa \_\_\_\_\_ plutôt qu'en fonction de l' \_\_\_\_\_.
11. Les premières années sur une terre se passaient souvent dans la \_\_\_\_\_ et la privation.
12. On disait que l'amour viendrait avec le temps après le \_\_\_\_\_.
13. La phrase : « La prière porte conseil » est signe que la présence de la \_\_\_\_\_ était très importante.
14. Les écarts d'âge entre les filles du Roy et leur mari étaient très \_\_\_\_\_, souvent de plus de dix ans.
15. Plus de \_\_\_\_\_ filles du Roy étaient venues en Nouvelle-France entre 1663 et 1673 et elles s'étaient presque toutes \_\_\_\_\_.
16. Les filles du Roy étaient souvent des femmes \_\_\_\_\_ à l'esprit indépendant qui se permettaient souvent de \_\_\_\_\_ elles-mêmes leur mari.

17. Après s'être mariées, elles s'occupaient de la \_\_\_\_\_, des travaux de la \_\_\_\_\_ et des nombreux \_\_\_\_\_.





## LA GRANDE EXPÉDITION LES FILLES DU ROY

1. En 1668, le principal problème au développement de la colonie était le manque de femmes.
2. Il y avait à peu près huit hommes pour une femme.
3. Les filles du Roy étaient des jeunes filles souvent des orphelines que le roi hébergeait à Paris.
4. Elles étaient prises en charge par des sœurs religieuses, les Ursulines, à Québec et par Marguerite Bourgeois à Ville-Marie.
5. Un règlement faisait en sorte que certains colons pouvaient perdre leurs terres s'ils ne se mariaient pas avant le moment prévu.
6. Certains métiers des hommes, mentionnés dans le film, étaient ceux d'engagés, de chirurgiens, de marchands de fourrures et de charpentiers.
7. Un colon possédant une terre devait entre autres défricher sa terre, construire sa maison et cultiver sa terre.
8. Un engagé ne possédait pas de terre ni de maison.
9. Les filles du Roy avaient une dot qui représente un montant d'argent remis au mari lors du mariage.



10. Le choix du mari était souvent décidé en fonction du statut qu'il avait dans la société, de ses possessions ou de sa fortune plutôt qu'en fonction de l'amour.
11. Les premières années sur une terre se passaient souvent dans la misère et de privation.
12. On disait que l'amour viendrait avec le temps après le mariage.
13. La phrase : « La prière porte conseil » est signe que la présence de la religion était très importante.
14. Les écarts d'âge entre les filles du Roy et leur mari étaient très grands, souvent de plus de dix ans.
15. Plus de 700 filles du Roy étaient venues en Nouvelle-France entre 1663 et 1673 et elles s'étaient presque toutes mariées.
16. Les filles du Roy étaient souvent des femmes fortes à l'esprit indépendant qui se permettaient souvent de choisir elles-mêmes leur mari.
17. Après être mariées, elles s'occupaient de la maison, des travaux de la ferme et des nombreux enfants.

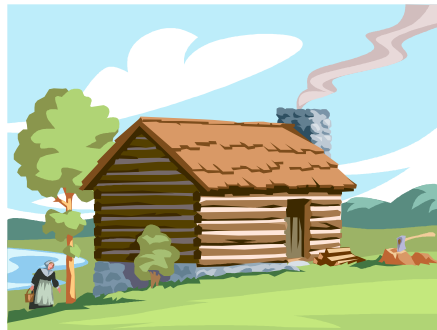

Activité réalisée par Clément Lemaitre-Provost